

La quota di partecipazione comprende

- Frequenza al corso
- Lunch
- ECM
- Attestato di partecipazione

L'eventuale cancellazione dell'iscrizione al corso è consentita fino al 10/09/2016 con la restituzione del deposito cauzionale versato. Successivamente lo stesso sarà trattenuto quale penalità.

Svolgimento

Il workshop si articolerà in fasi teoriche affiancate da ampi momenti di pratica in diretta dal Poliambulatorio **MultiMed**. I partecipanti potranno confrontarsi con i relatori sia durante le fasi pratiche che al termine delle stesse.

Termini per l'iscrizione

Il Corso è a numero chiuso.

Il criterio discriminante per l'accettazione delle iscrizioni è l'ordine di arrivo delle stesse.

Hotel convenzionati

La lista degli hotel convenzionati è scaricabile dall'url:
<http://www.valet.it/pdf/hotelconvenzionati.pdf>

ECM

10 crediti assegnati



Con il patrocinio di



Segreteria Organizzativa

Per informazioni ed iscrizioni la segreteria è disponibile dal martedì al sabato, dalle ore 9:00 alle 13:00 e dalle 14:00 alle 18:00



Via dei Fornaciai, 29/b - 40129 Bologna
• Tel. 051 63 88 334 • Fax 051 326 840
• www.valet.it • info@valet.it

Sede del Corso



Via dei Fornaciai, 29/b
40129 Bologna
• Tel. 051 63 88 334
• Fax 051 326 840
• www.valet.it
• info@valet.it



Come raggiungere la sede

• IN AUTO

Uscita A14 Bologna Arcoveggio, imboccare la tangenziale - direzione Casalecchio - e uscire alla n° 6. Proseguire in direzione Bologna Centro. Imboccare la prima strada a destra, via Giuriolo e al termine svoltare a destra. La quarta strada a sinistra è Via dei Fornaciai.

• IN TRENO

È disponibile un servizio bus, il n° 11/C, accessibile dall'ultima fermata in Via Indipendenza, poco distante dalla Stazione centrale. Occorre prendere la direzione Castel Maggiore e scendere alla fermata Casa Buia.



1 OTTOBRE 2016
@ VALET CPMA - Bologna



Corso teorico-pratico

S.E.F.F.I.
E MICRO S.E.F.F.I.
SUPERFICIAL ENHANCED FLUID FAT INJECTION

TECNICHE PER RIGENERARE
I TESSUTI E RIPRISTINARE
I VOLUMI DEL VOLTO

Dr. Alessandro Gennai

STUDIO GENNAI
Educational

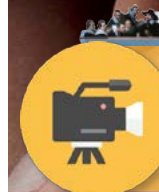

DALLA TEORIA ALLA PRATICA,
SESSIONI LIVE DAL POLIAMBULATORIO



1 Ottobre 2016 Corso teorico-pratico S.E.F.F.I. E MICRO S.E.F.F.I.

(SUPERFICIAL ENHANCED FLUID FAT INJECTION)

TECNICHE PER RIGENERARE I TESSUTI E RIPRISTINARE I VOLUMI DEL VOLTO



S.E.F.F.I. e Micro S.E.F.F.I. - Iscrizione

OBIETTIVO DEL CORSO

Fornire gli strumenti teorici e pratici per utilizzare la tecnica **S.E.F.F.I.** e **Micro S.E.F.F.I.** per il ringiovanimento del volto. Tale tecnica permette un bio ringiovanimento del volto sfruttando le potenzialità degli adipociti e delle ADSC (adipose derived stem cells); tale tecnica può essere anche associata a interventi chirurgici al volto come MIVEL, lifting tradizionale, blefaroplastica e fili di tensione. La tecnica può essere eseguita ambulatorialmente senza necessità di degenza. Il corso prevede una parte teorica ed una parte dove viene dettagliatamente illustrato il protocollo della tecnica.

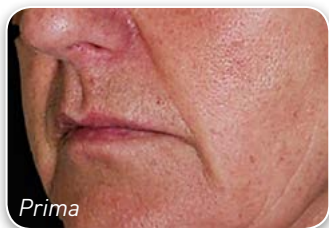

Prima

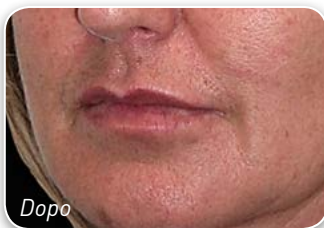

Dopo



Prima

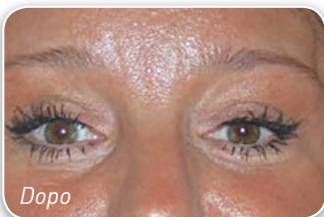

Dopo

PROGRAMMA DEL CORSO

08:30 - 13:30

- Fisiologia dell'Invecchiamento del volto: caratteristiche e modificazione anatomiche in base ad età e sesso moderni concetti nell'approccio al ringiovanimento del volto

- Confronto tra le principali tecniche di fat grafting: pro e contro e ruolo dello SVF (Stromal Vascular Fraction), ADSCs (Adipose Derived Stem Cells) e PRP (Platelet Rich Plasma) nella rigenerazione dei tessuti del volto

- Introduzione e razionale della tecnica **S.E.F.F.I.** e **Micro S.E.F.F.I.** (Superficial Enhanced Fluid Fat Injection)

- Descrizione dello strumentario necessario per l'esecuzione della tecnica **S.E.F.F.I.** e **Micro S.E.F.F.I.**: selezione del paziente, consensi ed esami preoperatori, fotografie, studio del caso, compilazione dello schema del trattamento, protocollo per la preparazione del tessuto, tecnica di impianto e video

- VIDEO della tecnica

13:30 - 14:30

- Colazione di lavoro

14:30 - 17:30

- Sessione pratica su pazienti LIVE SURGERY:** Video live dimostrazione di trattamenti in diretta di pazienti con la tecnica **S.E.F.F.I.** e **Micro S.E.F.F.I.** dal Poliambulatorio **MULTIMED**

18:10

- Discussione e test di valutazione finale ECM



Prof. Alessandro Gennai

Chirurgia Plastica Ricostruttiva ed Estetica

Specialista in Chirurgia Generale

Prof. a contratto di tecniche non invasive - Università di Camerino

Bologna e Milano

Docente CPMA VALET - Bologna

Nome / Cognome

Indirizzo

CAP

Località

Prov.

Cod. Fisc.

Tel. / Cell.

Fax.

Iscritto all'ordine - di - numero

Specializzazione

E-mail

Dati per la fatturazione

Intestataro

Indirizzo

CAP

Località

Prov.

P.IVA

Cod. Fisc. (OBBLIGATORIO AI FINI FISCALI)

Ordinaria

Soci SIES/AICPE

Iscrizione fino a 20 gg prima: € 820,00 + iva € 660,00 + iva
 Iscrizione successiva: € 900,00 + iva € 720,00 + iva

Sarà sufficiente versare € 200,00 come deposito cauzionale a garanzia dell'iscrizione

La/il sottoscritto dichiara di essere edotto che i crediti formativi ricondotti al triennio di riferimento sono acquisibili mediante reclutamento diretto entro il limite massimo di 1/3, e segnala che per questo percorso formativo è stato invitato dalla seguente Azienda Sponsor:

Modalità di pagamento

- Allego assegno bancario non trasferibile n.

Intestato a VALET s.r.l. di € 200,00

- Allego copia di Bonifico Bancario intestato a VALET SRL
Cassa di Risparmio di Bologna - Agenzia San Lazzaro
IBAN: IT 60 X 06385 37070 10000008022 - BIC IBSPIT2B

Intestato a VALET s.r.l. di € 200,00

- Carta di Credito



sulla pagina dedicata: www.valet.it/pagine/pagamenti_singoli.html

Digs. 196/2003 - Ai sensi della normativa vigente sulla tutela dei dati personali acconsento a che i dati da me forniti siano immessi nel database della VALET ed utilizzati solo per ricevere informazioni e comunicazioni inerenti all'attività promossa dalla suddetta società e dalle aziende espositrici. Il nome e il cognome del partecipante a corsi, congressi e simposi potrà essere visualizzato al momento dell'accesso alle sedi degli eventi su monitor, in ragione della lettura ottica ai fini della rilevazione delle presenze per l'accreditamento ECM. Prendo atto dell'informativa sulla privacy presente sul sito: www.valet.it/informativa_valet.htm
Barri la casella solo se intende rinunciare a tale opportunità
Si autorizza la trasmissione per via elettronica della fattura.
Barri la casella solo se intende rinunciare a tale opportunità

Data

Firma

DALLA TEORIA ALLA PRATICA:

i trattamenti su paziente saranno svolti

e trasmessi LIVE in aula dal Poliambulatorio

